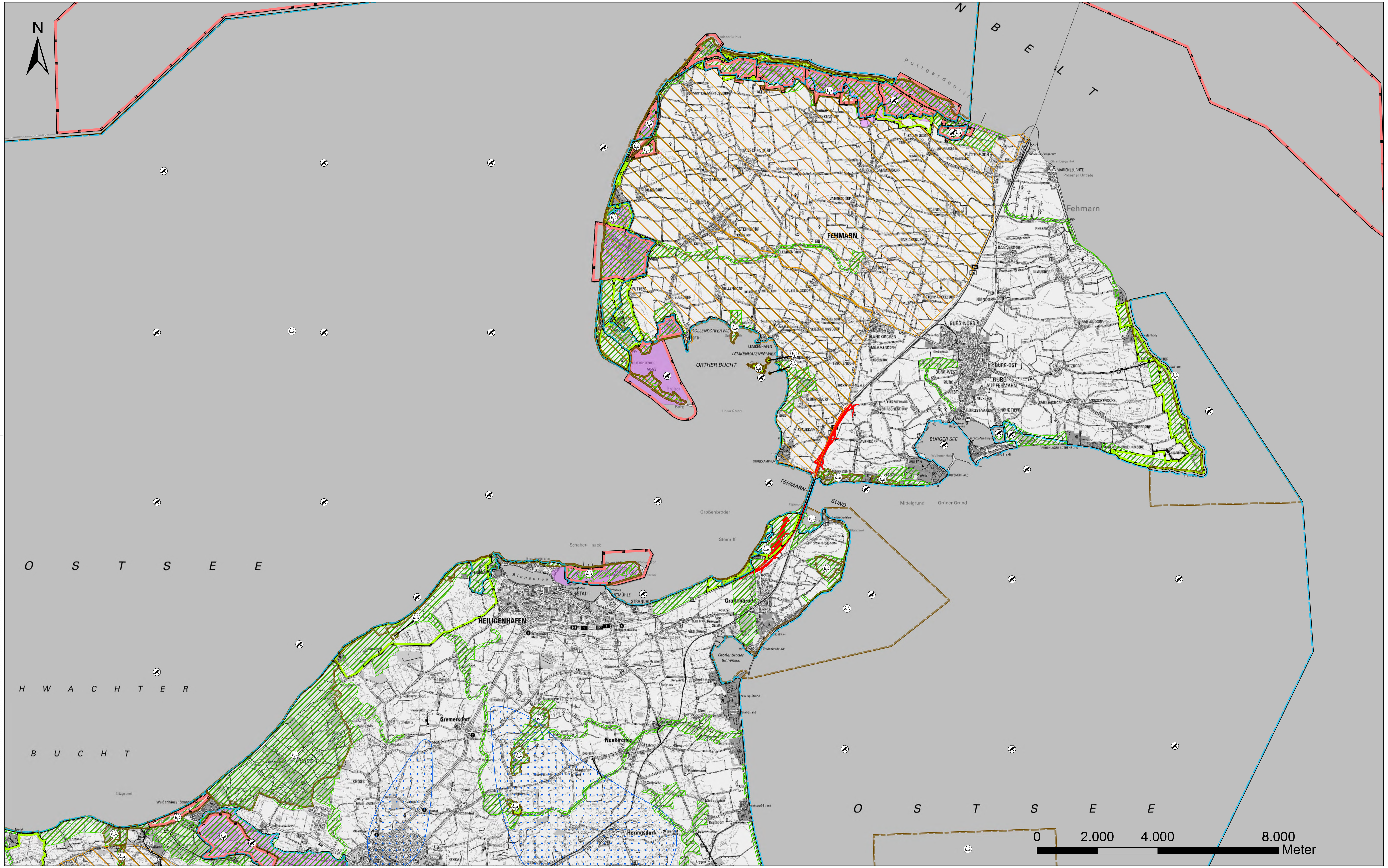

Legende

Schutzgebiete

- Landschaftsschutzgebiet
- Naturschutzgebiet
- Fauna-Flora-Habitat - Gebiet
- Vogelschutzgebiet
- Wasserschutzgebiet

Gebiete mit besonderer Bedeutung für die Avifauna

- Wiesenvogelkulisse

Gebiete mit besonderer Eignung zum Aufbau des Schutzgebiets- und Biotopverbundsystem

- Biotopverbund landesweit
- Unzerschnittene verkehrsarme Räume

Planung Fehmarnsundquerung

- Technische Planung

Quelle Hintergrundkarte: DTK 50 Schleswig Holstein, Landesamt für Vermessung und Geoinformation Schleswig-Holstein

Unterlage 48.01.003

Genehmigungsvermerk Eisenbahn-Bundesamt

Index	Änderungen bzw. Ergänzungen	Planungsstand
0	Ausgangsverfahren: Antragsfassung	30.04.2025

Genehmigungsplanung: Unterlage für eine Entscheidung nach § 18 AEG

Vorhabenträger:
DB InfraGO AG
Adam-Riese-Straße 11-13
60327 Frankfurt/M.

Vorhabenträger:
Straßenbauverwaltung Schleswig-Holstein
Schleswig-Holstein Ministerium für Wirtschaft, Verkehr, Arbeit, Technologie und Tourismus
Düsternbrooker Weg 94
24105 Kiel

Bauherr:
DB InfraGO AG
Infrastrukturprojekte Nord
Lindemannallee 3
30173 Hannover

FROELICH & SPORBECK
UMWELTPLANUNG UND BERATUNG
Niederlassung Dülmen
T +49.2594.991401-0 duelmen@fsumwelt.de
T +49.234.95363-53 www.froelich-sporbeck.de
Königswall 8 • 48249 Dülmen

Vertreter des Vorhabenträgers:
DB InfraGO AG
Beim Strohhause 17
20097 Hamburg
Datum Unterschrift

Vertreter des Vorhabenträgers:
DEGES
Deutsche Einheit
Fernstraßenplanungs- und -bau GmbH
Zimmerstraße 54, 10117 Berlin
www.deges.de
Datum Unterschrift

Planung:
INGENIEURGEMEINSCHAFT fehmarnlink2 ABSENKTUNNEL
Ingenieurgemeinschaft fehmarnlink2
RAMBOLL | BÖGER + JÄCKLE
c/o Ramboll Deutschland GmbH
Jürgen-Töpfer-Straße 48
22763 Hamburg
IBV Ingenieurbüro für Verkehrsanlagen GmbH
Rücker + Schindele

	Datum	Name
bearb.	30.04.2025	Heimann
gez.	30.04.2025	Maneke
gepr.	30.04.2025	Gers

30.04.2025
Datum Unterschrift

Übersichtsskizze

Planzeichen:	Gem. Ril 886 z. B. Ivgw
Projekt-Nr. DB:	E.1631230009
Projekt-Nr. Straße:	VKE A091
Höhensystem:	DHHN92
Koordinatensystem:	DB_REF
Ursprungsplan:	-
Blattgröße:	1310 x 634 mm
Maßstab:	1:50.000

Vorhaben:
ABS/NBS Hamburg-Lübeck-Puttgarden (Hinterlandanbindung FBQ)
Neubau der B 207
PFA Fehmarnsundquerung (FSQ)

Planart: **Übersichtsplan**

Planinhalt:
Vernetzungskonzept
Karte 1: Übersichtskarte
1 : 50.000

Plan-Nr.: FBQ_FSQ_0000_99999_UWP_2DF_4_P_VerNetzKar1_030749 Index: 0