

P:\ST\1383-464-484-491-2_999_Mail_Versand\05_Plan\01_Plan\1383_BE_13.02.2026_15.12.19_Glimmerz

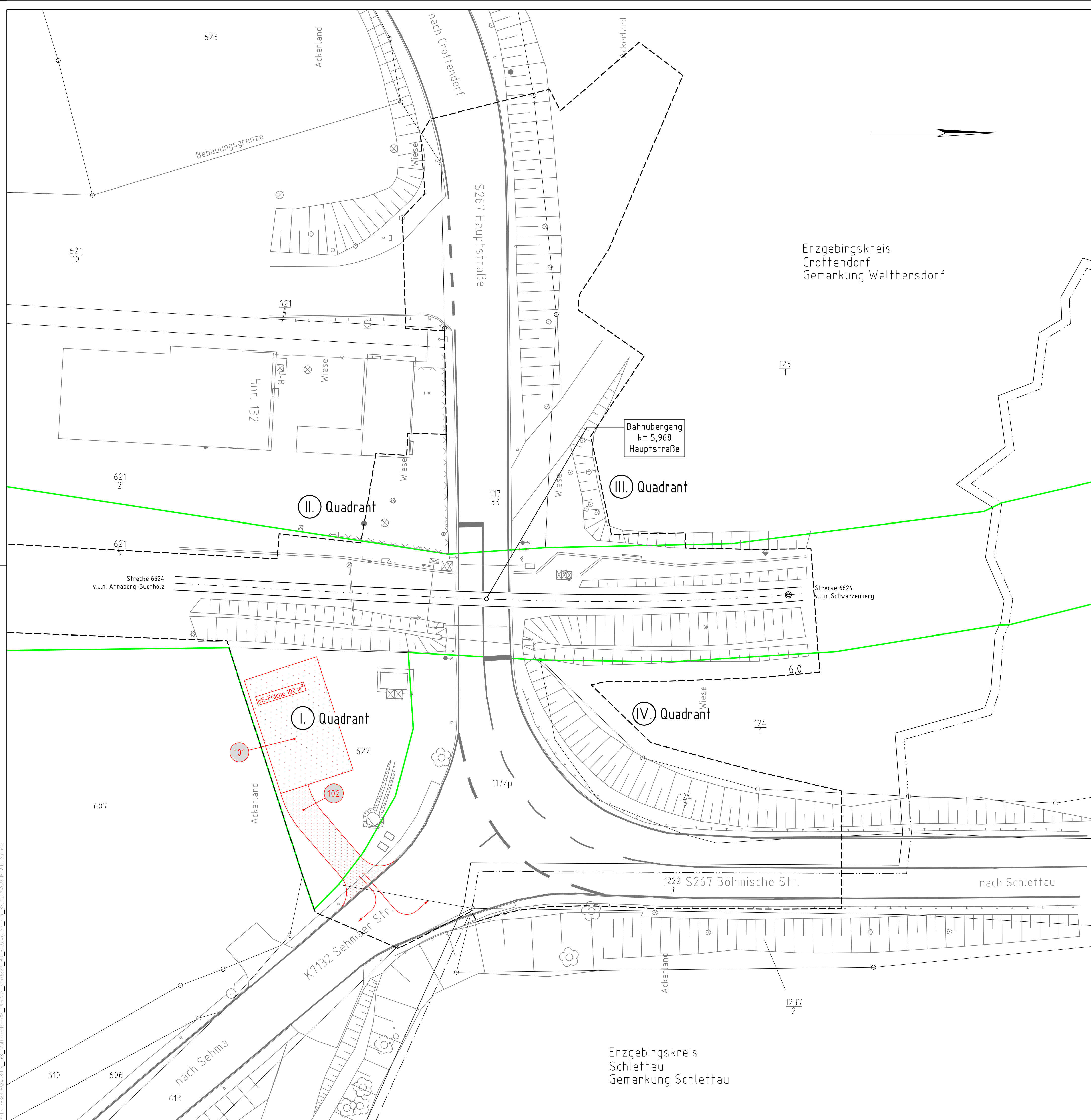

Legende

Bestand

äußere Grenze der vorhabenträgereigenen Grundstücke

Flurstücksgrenze

Gemarkungsgrenze

204 oder 204

2

Flurstücksnummer

Planfeststellungsgrenze

Nr.

Laufende Nummer im Bauwerksverzeichnis

Baustelleneinrichtungsfläche

Baustraße

Nutzung nicht öffentlicher Straßen als Baustellenzufahrt

Lageplangrundlage

Vermessung Wuttko Ingenieure, Markt 5, 09111 Chemnitz vom April 2024
Bestandsvermessung vom LRA Erzgebirgskreis zum Ausbau der K 7132 vom April 2025

Hinweis Geodaten

“Zur Wahrung der Urheberrechte ist eine Weitergabe an andere Nutzer nicht statthafft.
Datenquelle: DB Netz AG, AVANI Bahn-Geodaten”

Hinweis Kataster

Das Kataster entspricht dem aktuellen amtlichen Auszug aus der ALK und ist zur Maßentnahme nicht geeignet.
Aktualität und Lagegenauigkeit sind nicht bekannt.

Kreuzungswinkel

v.u.n. Annaberg-Buchholz

106.66 gon (96°)

v.u.n. Schleittau (Erzgeb)

Unterlage 8.1

Genehmigungsvermerk Eisenbahn-Bundesamt

Übersichtsskizze

0

Ausgangsverfahren Antragsfassung

25.02.2026

Index

Änderungen bzw. Ergänzungen

Planungsstand

Genehmigungsplanung: Unterlage für eine Entscheidung nach § 18 AEG

Vorhabenträger:

Name

DB RegioNetz Infrastruktur GmbH

Erzgebirgsbahn

Bahnhofstraße 9

09111 Chemnitz

Name

Vorhaben:

Name

Eisenbahnstrecke 6624 Annaberg-Buchholz Süd – Schwarzenberg (Erzgeb)

Planfeststellungsabschnitt km 4,060 bis km 6,456

Änderung des Bahnübergangs km 5,968 in Waltherdsdorf

Planzeichen: GP_08-1_BE-0

Projekt-Nr.

6363

Datum

Name

gez.

11/2025

Glimmerz

bearb.

11/2025

Prüller

gepr.

11/2025

Lorenz

Vorhaben:

Name

FUCHS Ingenieurbüro für Verkehrsbau GmbH

Vogelstraße 31

09116 Chemnitz

Tel 0371 / 36 99 99 - 0

Fax 0371 / 36 99 99 - 11

info@ib-fuchs.com

25.02.2026

Datum

Planverfasser:

Name

Höhenystem:

DHHN2016

Koordinatensystem

DB_REF

Ursprungsplan

IVl 6624_Alt

Blattgröße

970x594

Maßstab:

1:200

Vorhaben:

Datum

Unterschrift

Datum

Unterschrift

Planart:

Baustelleneinrichtungs- und -erschließungsplan

Planinhalt:

Bahnübergang km 5,968 (Strecke 6624)
Hauptstraße (Waltherdsdorf)