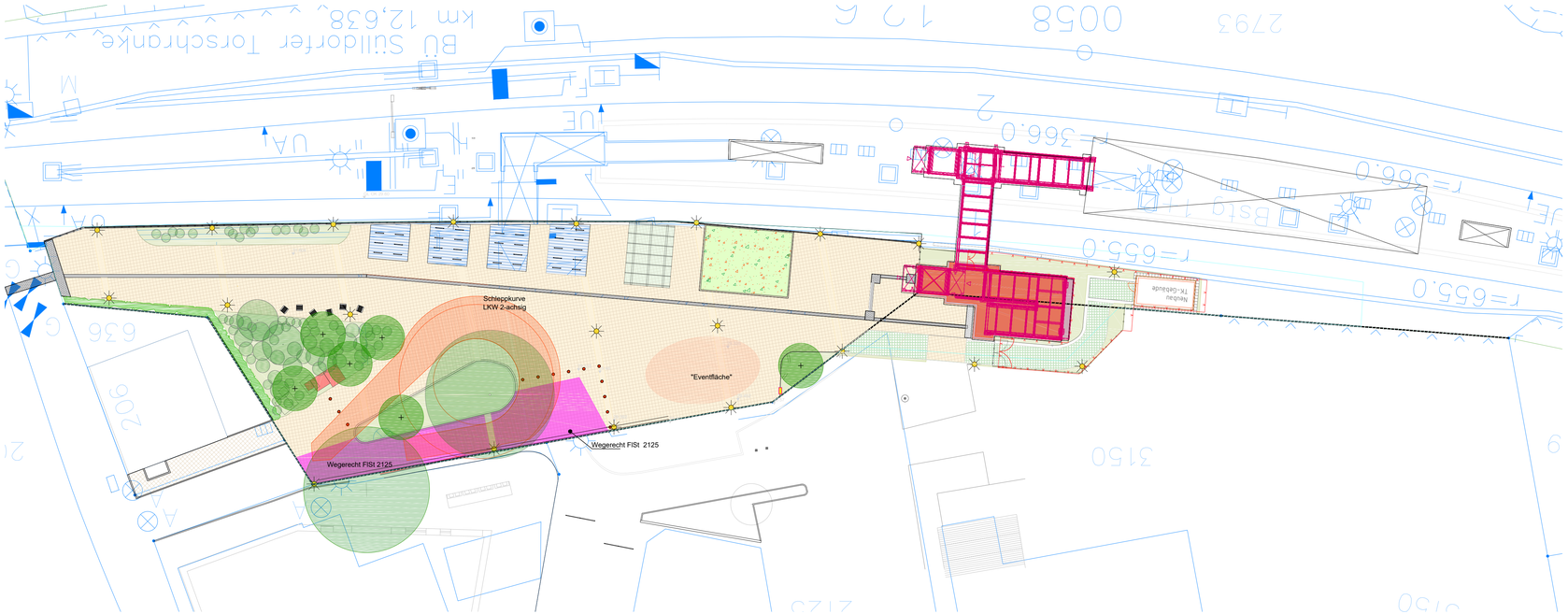

Legende

- Gebäude Bestand
- Gebäude Planung DB
- Rasenfugenpflaster / Rasengitterplatten
- Pflaster mit Sickerfuge
- Gestaltungspflaster 20/30
- Grünfläche
- Dachbgrünung Fahrradabstellanlage
- Baum Bestand
- Baum Neupflanzung
- Beleuchtung Planung
- Fahrradbügel
- Absperr-Poller (Feuerwehrzufahrt)
- Sitzblock
- Taktiles Leitsystem bestehend aus Noppenplatten (Aufmerksamkeitsfelder 90x90 cm und Aufmerksamkeitstreifen 60 cm breit) Rippenplatten (Leitstreifen 30 cm breit)
- Pflasterrinne 30 cm und Ablauf

Unterlage 15.2

Genehmigungsvermerk Eisenbahn-Bundesamt

NUR ZUR INFORMATION

Übersichtsskizze

Index	Änderungen bzw. Ergänzungen	Planungsstand

Genehmigungsplanung: Unterlage für eine Entscheidung nach § 18 AEG

Vorhabenträger:
DB InfraGO AG
Region Nord
Infrastrukturprojekte (V.II.N-E-S)
Hammerbrookstraße 44
20097 Hamburg

Datum Unterschrift Datum Unterschrift Datum Unterschrift

Planzeichen: 4-FA-DBS-LP-FP W-001-0
Projekt-Nr.:

	Datum	Name
gez.	05.12.2025	Zok
bearb.	05.12.2025	Zok
gespr.	05.12.2025	Poggensee-Roweck

Vertreter des Vorhabenträgers:
Legeskizze
Datum Unterschrift

Planverfasser:
Freiraum+Umwelt PARTNERSCHAFT
Warmbüchenstraße 18
30159 Hannover
Datum Unterschrift

Höhensystem: HS130
Koordinatensystem: LS100
Ursprungsplan:
Blattgröße: 970 x 297
Maßstab: 1:250

Vorhaben:

Neubau Personenüberführung Sülldorf
km 12,6; Strecke 1226 Blankenese - Wedel

Planart: Genehmigungsplan

Planinhalt:

Funktionsplan Wegerecht / Zufahrt Müllfahrzeug u. Feuerwehr
Bahnhofsvorplatz

DATEI : Q:\Projekte\1848 LAP PO Sülldorf\04 PLANUNG\03 Entwurfsplanung\1848 EP 251205-red.dwg PLOTDATEI (*.pltl): 1848 GP_4.2.2B_250