Unterlage 13.2.007

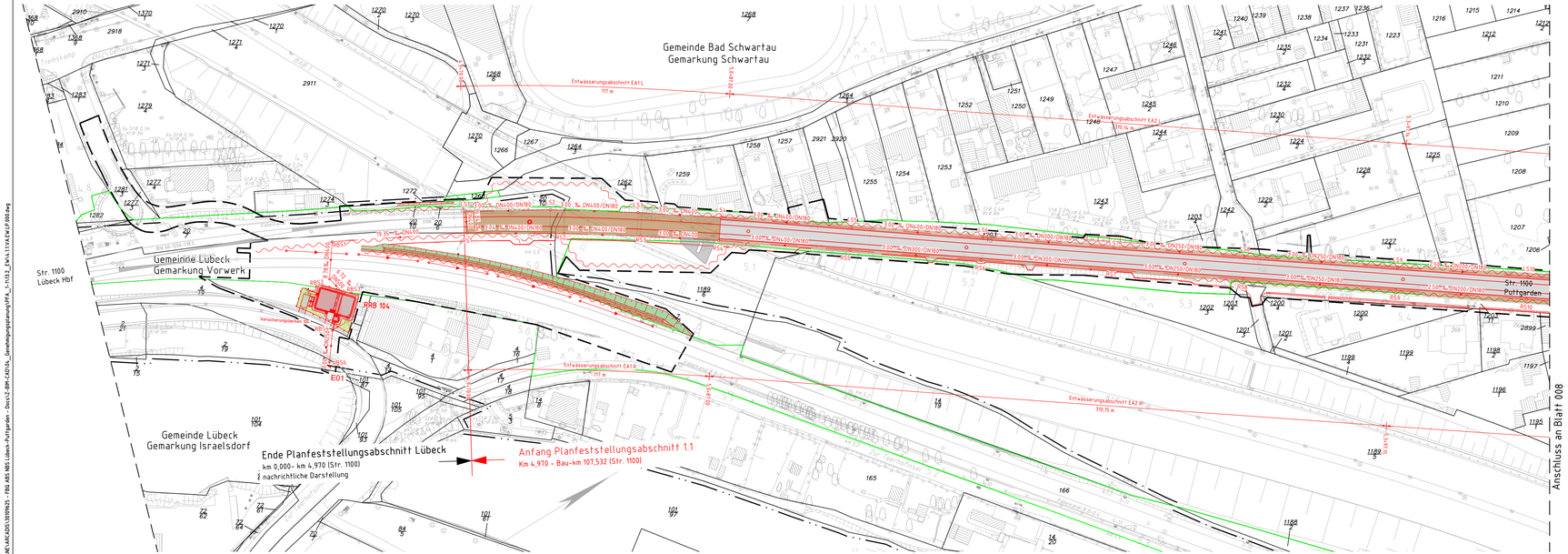

Legende:

- Bestand
- Neubau / Änderung
- tangierende Planung (nachrichtliche Darstellung)
- äußere Grenze der vorhabenträgereigenen Grundstücke
- Planfeststellungsgrenze

Katastер:
- Kreis-/ Gemeindegrenze
- Gemarkungsgrenze
- Flurgrenze
- Flurstücksgrenze
- Zugehörigkeitshaken
- Flurstücksnummer (TK oder 2029)

- Planum
- Böschung (Einschnitt / Damm)
- Entwässerungsgraben
- Bahnsteig / Hochbauten
- ungebundene Deckschicht
- gebundene Deckschicht
- Bankett
- Gelände

Genehmigungsvermerk Eisenbahn-Bundesamt

Übersichtsskizze

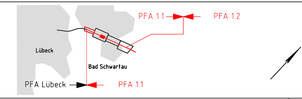

Index	Änderungen bzw. Ergänzungen	Planungsstand
0	Ausgangsverfahren: Antragsfassung	10.04.2026

Genehmigungsplanung: Unterlage für eine Entscheidung nach § 18 AEG

Vorhabenträgerin:
DB InfraGO AG
Adam-Riese-Straße 11-13
60327 Frankfurt/M.

Vertreter der Vorhabenträgerin:
DB InfraGO AG
Beim Strohhause 17
20097 Hamburg
06.05.2026 Dagmar Poethke
Ort, Datum, Unterschrift

Planzeichen: 13-02_007
Projekt-Nr.: E1631230009

	Datum	Name
gez.	03/2026	Molina
bearb.	03/2026	Tavana
gepr.	03/2026	Hirsch

Bauherrn:
DB InfraGO AG
Lindemannallee 3
30173 Hannover

Planverfasser:
ARCADIS LK OBERMEYER HAMBURG
Dresden, 10.04.2026 i.V. Frank Szczepan
Ort, Datum, Unterschrift

Höhensystem: DHHN92
Koordinatensystem: DB_REF
Ursprungsplan:
Blattgröße: 297 x 1070 mm
Maßstab: 1:1.000

Vorhaben:

ABS/NBS Hamburg – Lübeck – Puttgarden
Planfeststellungsabschnitt 1.1

km 4,970 - Bau-km 107,532 (Strecke 1100), km 25,031 - km 26,505 (Strecke 1110)

Planart: Lageplan Entwässerung [4.1.1 VA.EW.000.007.0]

Planinhalt:
km 4,970 bis km 5,469

Strecke 1100 (Lübeck Hbf – Puttgarden)

C:\Users\SANE.ARCADIS\10109625 - FRD ABS NBS Lübeck-Puttgarden - Docs\2.BPV-CAD\04_Genehmigungsplanung\PFA_1-1\13_2_EV\4.1\1VA\EW\P.000.dwg