

Teilkarte 1

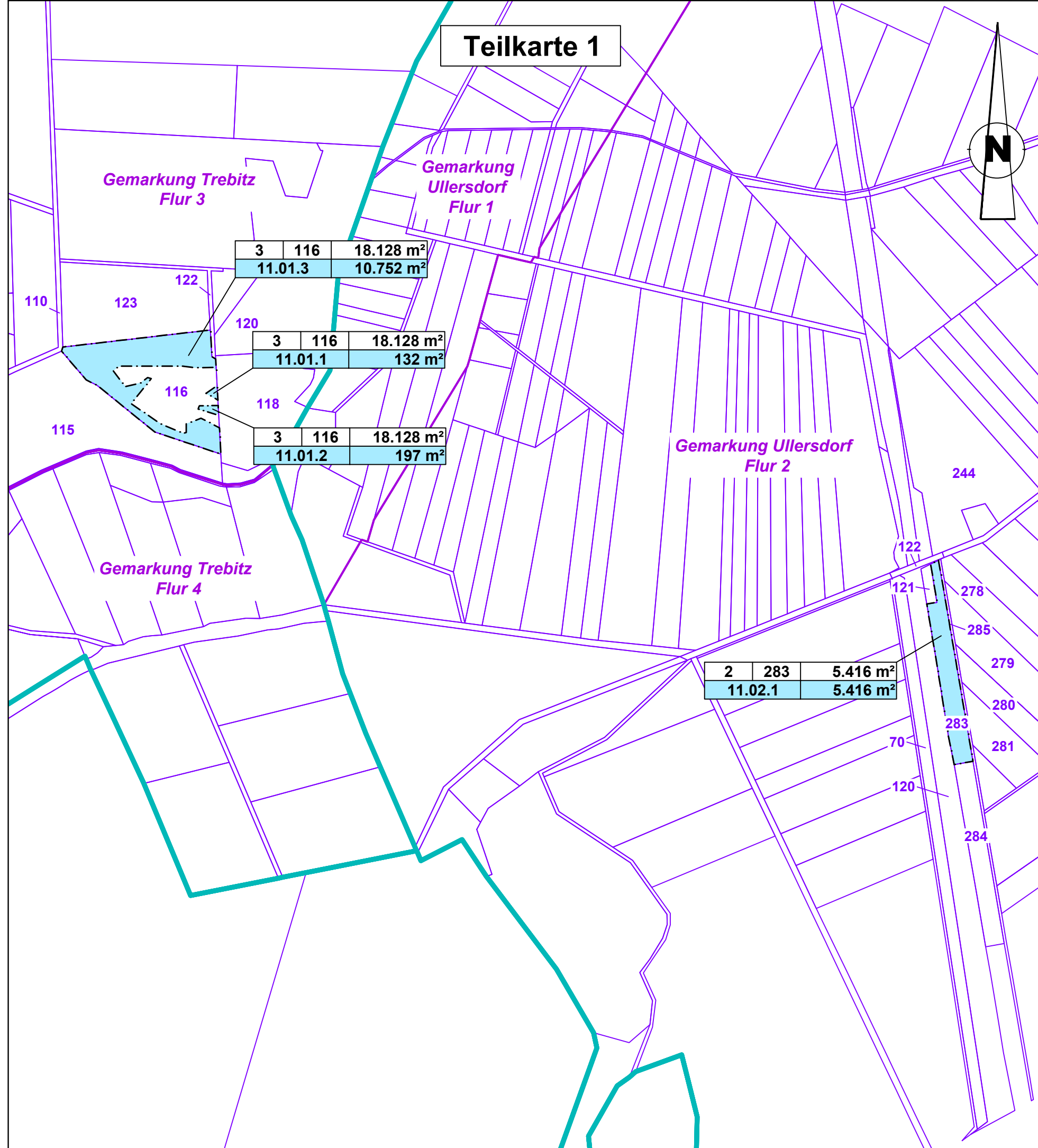

Teilkarte 2

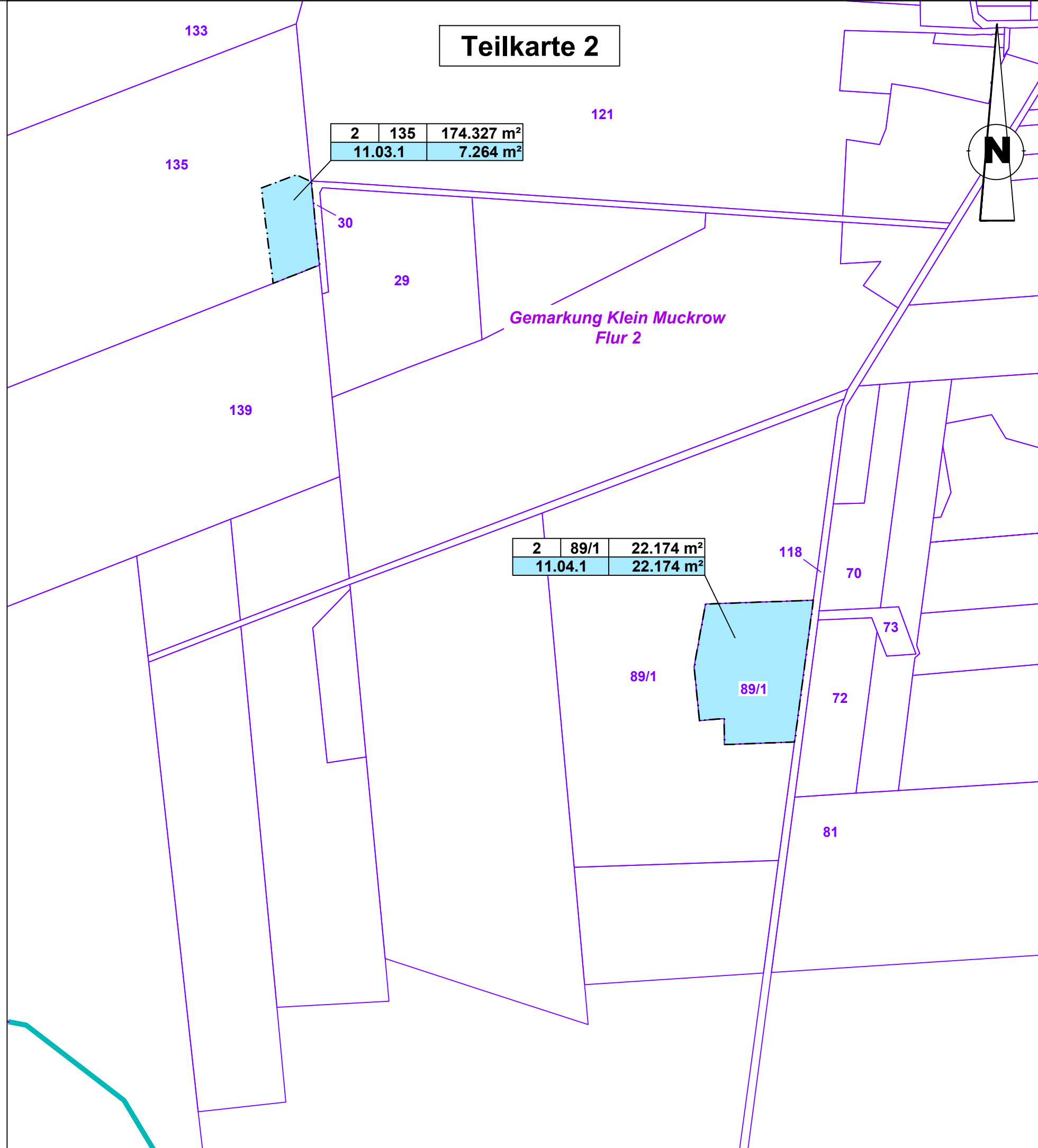

Teilkarte 3

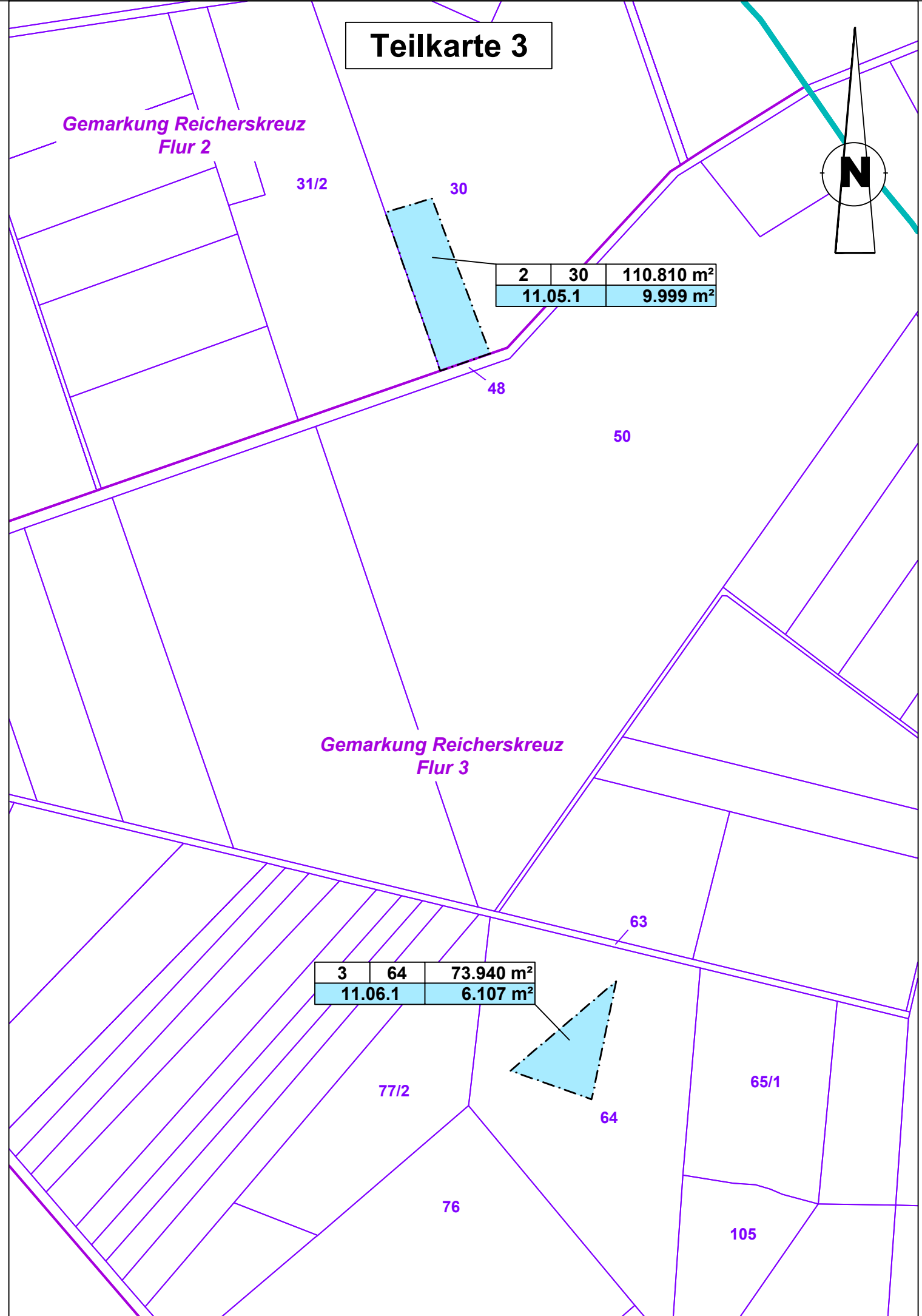

Teilkarte 4

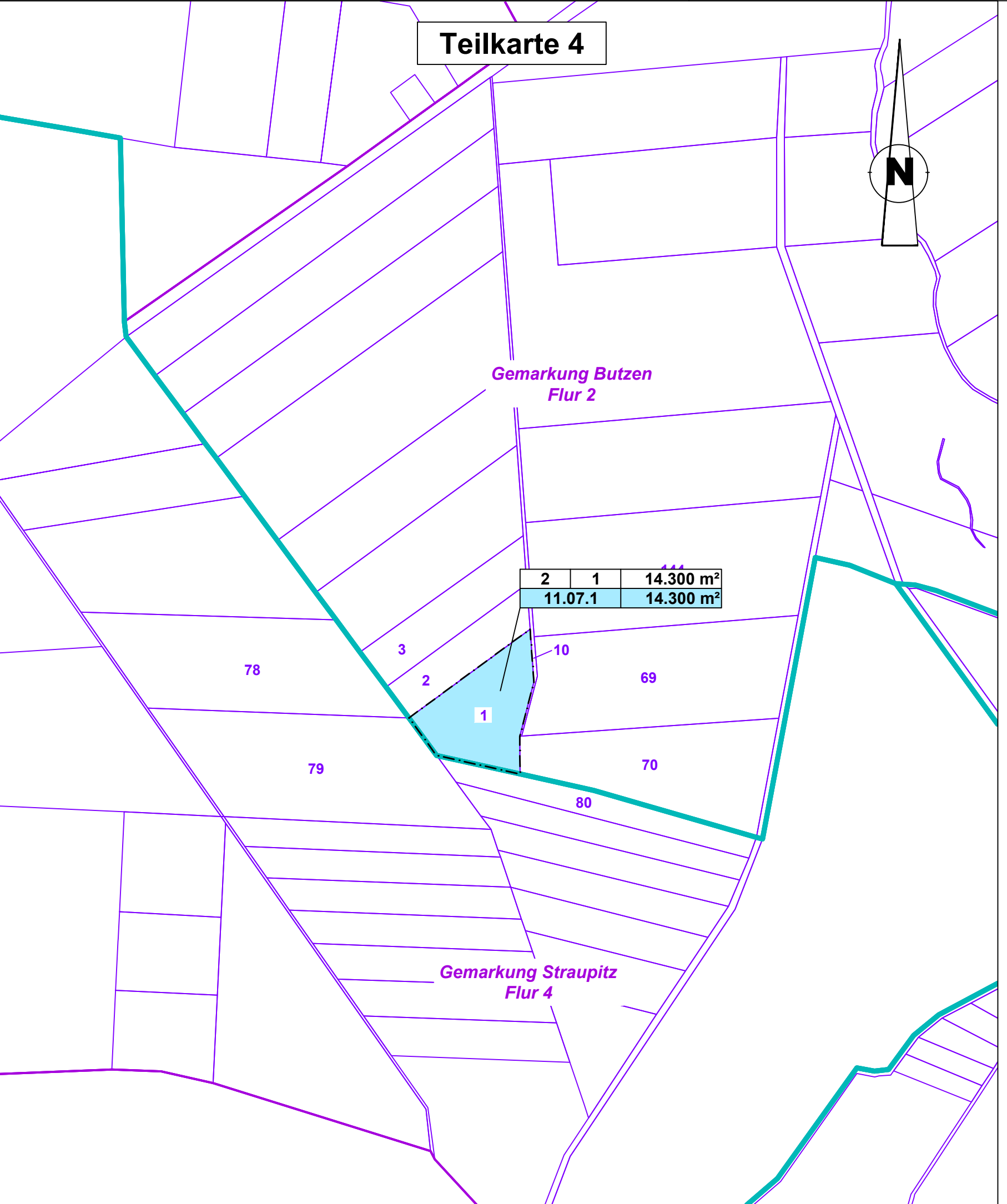

Legende

- dauernd zu belastende Fläche LBP
- vorübergehend in Anspruch zu nehmende Fläche

8	10	9.931 m ²
1.03.1	5.235 m ²	

Flur / Flurstück / Größe des Flurstückes
lfd. Nr. im Grunderwerbsverzeichnis / Größe der Teilfläche
1 Nr. des Grunderwerbsplanes
03 lfd. Nr. des betroffenen Flurstückes
1 Teilfläche eines Flurstückes

Verwaltung

- Flurstücksgrenze, Flurstücksnummer
- Flurgrenze
- Gemarkungsgrenze

Quelle Liegenschaftskataster: © GeoBasis-DE/LGB (2024), dl-de/by-2-0

Ingenieurgesellschaft für
Landschaftsplanung und
Freiraumgestaltung mbH

PLANEN UND GESTALTEN
Großbeerenstraße 231, 14480 Potsdam
Tel.: (0331) 7438460 Mail: info@ilf-mbh.de

bearbeitet

Tiemann

15.11.2024

freigegeben

Sobiechowski

15.11.2024

Die
Autobahn
Niederlassung Nordost
An der Autobahn 111
16540 Hohen Neuendorf

bearbeitet

gez. Beyer

27.11.2024

freigegeben

gez. Becher

27.11.2024

Projekt-Nr.

A. 04716

Nr.	Art der Änderung	Datum	Zeichen

Lagesystem	ETRS 89	Stand Kataster	05/2024
Höhensystem	DHHN 2016	Bestandsvermessung	05/2023

FESTSTELLUNGSENTWURF

Die Autobahn GmbH des Bundes

Unterlage / Blatt-Nr.: 10.1 / 11

Straße / Abschnitt.-Nr. / Station: A10 / 050-070 / km 27,970 bis 33,950

PROJIS-Nr.: A.04716.10

Grunderwerbsplan
trassenfern

Maßstab 1 : 5.000

A 10, km 30,500
Neubau der AS Freienbrink-Nord
Betr.-km 27,970 bis 33,950

Entwurfsdatum:
Aufgestellt: Hohen Neuendorf, den 28.11.2024

gez. i.V. Ronald Normann
Direktor der Niederlassung Nordost