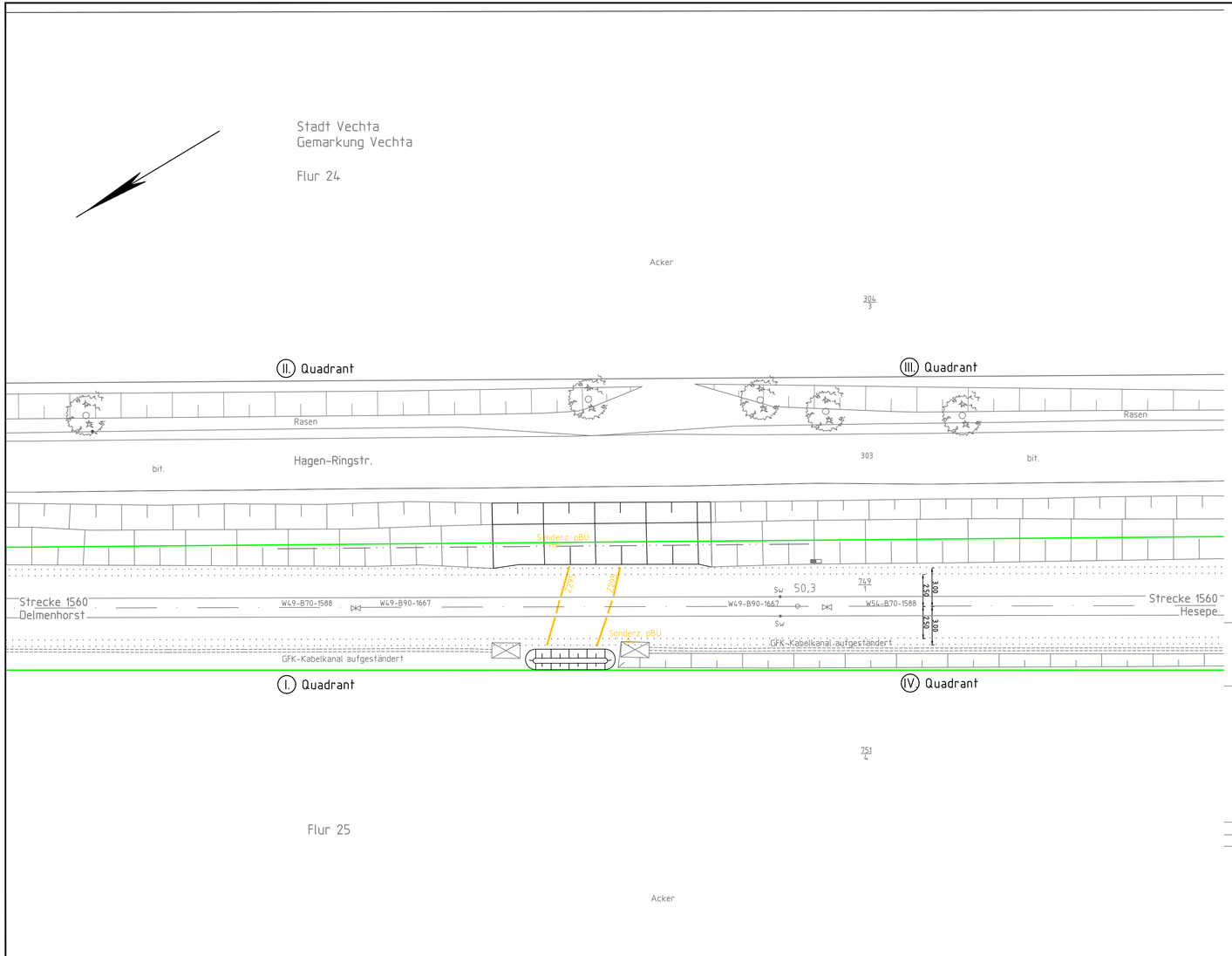

Legende:

- Bestand (einschließlich Kataster)
- Neubau / Änderung
- neue Markierung und Beschilderung
- entfallende Markierung und Beschilderung
- äußere Grenze der vorhabenträgereigenen Grundstücke
- Verkehrszeichen

Verkehrszeichen nach StVO:

Z1020 Sonderzeichen Privatwegübergang Nur für Berechtigte

Beschilderungsskizze

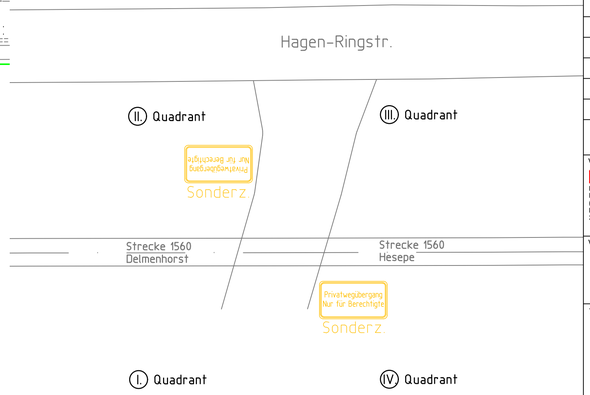

Unterlage 7.2

Genehmigungsvermerk Eisenbahn-Bundesamt

Übersichtsskizze:

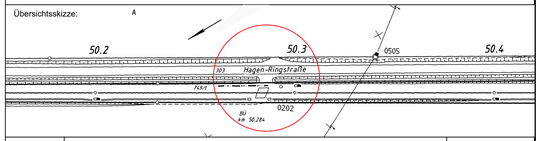

Index	Änderungen bzw. Ergänzungen	Planungsstand
0	Ausgangsverfahren: Antragsfassung	18.12.2023

Genehmigungsplanung: Unterlage für eine Entscheidung nach § 18 AEG

Vorhabenträger:
DB InfraGO
Region Nord
Projekte STE Bremen/ Osnabrück
(I.N-N-B-S)
Lindemannallee 3,
30173 Hannover

Datum Unterschrift Datum Unterschrift

Vertreter des Vorhabenträgers:

Planverfasser: claus Ingenieurbüro Claus GmbH & Co.KG, Eintrachtweg 19, 30173 Hannover, (0511) 98248-20

Datum Unterschrift

Planzeichen Intern:	P23030	
Aufrags-Nr.:	G.016221578	
	Datum	Name
bearb.	18.12.2023	Espe
gez.	18.12.2023	Springmann
gepr.	18.12.2023	Heinrich
Höhensystem:	DB-Ref	
Koordinatensystem:	DB-Ref	
Ursprungsplan:	Entwurfsvermessung	
Blattgröße:	420 x 685	
Maßstab:	1 : 200	

Vorhaben:

Aufhebung
BÜ Bahn-km 50,282 Privatbahnübergang, Strecke 1560

Planart: Markierungs- und Beschilderungsplan

Planinhalt: BÜ km 50,282
Strecke 1560 Delmenhorst - Hesepe
Stadt Vechta

23.01.2024 13:07 E:\Projekte\P23030_BÜ km 50_282_Aufhebung_Str 1560\Pläne\03_GP