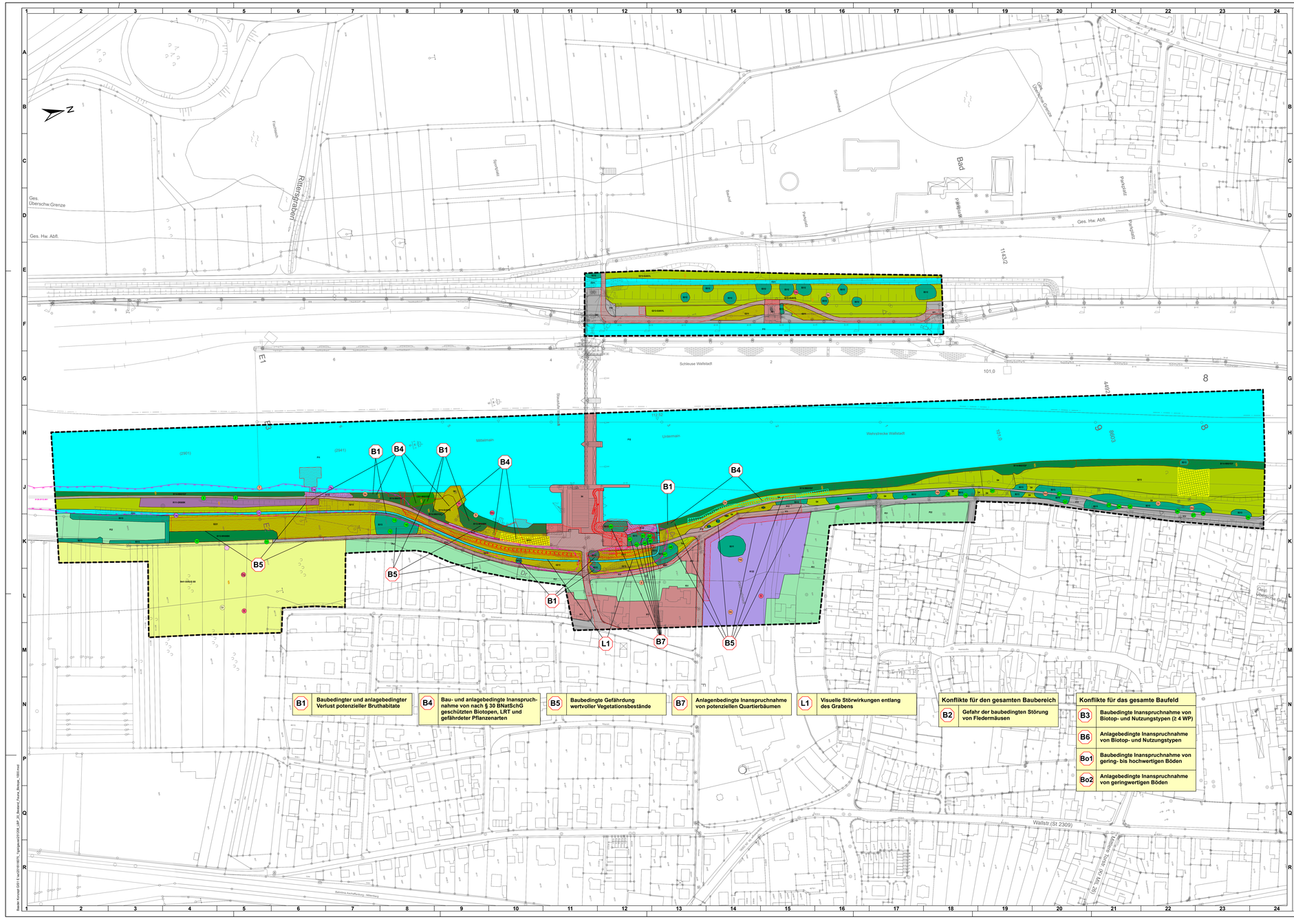

B1 Baubedingter und anlagebedingter Verlust potenzieller Bruthabitate

B4 Bau- und anlagebedingte Inanspruchnahme von nach § 30 BNatSchG geschützten Biotopen, LRT und gefährdeter Pflanzenarten

B5 Baubedingte Gefährdung wertvoller Vegetationsbestände

B7 Anlagenbedingte Inanspruchnahme von potenziellen Quartierbäumen

L1 Visuelle Störwirkungen entlang des Grabens

Konflikte für den gesamten Baubereich

B2 Gefahr der baubedingten Störung von Fledermäusen

Konflikte für das gesamte Baufeld

B3 Baubedingte Inanspruchnahme von Biotop- und Nutzungstypen (≥ 4 WP)

B6 Anlagebedingte Inanspruchnahme von Biotop- und Nutzungstypen

Bo1 Baubedingte Inanspruchnahme von gering- bis hochwertigen Böden

Bo2 Anlagebedingte Inanspruchnahme von geringwertigen Böden

Legende

Biotop- und Nutzungstypen

Grünland

- G211 Mäßig extensiv genutztes, artenarmes Grünland
- G212 Mäßig extensiv genutztes, artenreiches Grünland
- G212-GU51/L Mäßig extensiv genutztes, artenreiches Grünland
- G213 Artenarmes Extensivgrünland
- G214-GU51/E Artenreiches Extensivgrünland
- G221 Mäßig artenreiche seggen- oder binsenreiche Feuchte- und Nasswiesen
- G4 Tritt- und Parkrasen

Laubmischwälder

- LS21-WA9/ED* Weichholzauenwälder - junge bis mittlere Ausprägung

Feldgehölze, Hecken, Gebüsche, Gehölzkulturen

- B113-BH0/BK Mesophile(s) Gebüsche / Hecken
- B114-WA10/ED* Auengebüsche
- B111 Einzelbäume, Baumreihen, Baumgruppen mit überwiegend einheimischen, standortgerechten Arten - junge Ausprägung
- B112 Einzelbäume, Baumreihen, Baumgruppen mit überwiegend einheimischen, standortgerechten Arten - mittlere Ausprägung
- B113 Einzelbäume, Baumreihen, Baumgruppen mit überwiegend einheimischen, standortgerechten Arten - alte Ausprägung
- B121 Einzelbäume, Baumreihen, Baumgruppen mit überwiegend gebietsfremden Arten - junge Ausprägung
- B441-GU51/E-EX Streuobstbestände im Komplex mit artenreichem Extensivgrünland

Freiflächen des Siedlungsbereichs

- P21 Privatgärten und Kleingartenanlagen - strukturarm
- P22 Privatgärten und Kleingartenanlagen - strukturreich

Ufersäume, Säume, Ruderal- und Staudenfluren

- K121 Mäßig artenreiche Säume und Staudenfluren trocken-warmer Standorte
- K122 Mäßig artenreiche Säume und Staudenfluren frischer bis mäßig trockener Standorte

Röhrichte und Großseggenriede

- R111-GR88/K Schilf-Landröhrichte

Fließgewässer

- F11 Sehr stark bis vollständig veränderte Fließgewässer
- F12 Stark veränderte Fließgewässer
- F211 Gräben, naturfern

Siedlungsbereich, Industrie-, Gewerbe- und Sondergebiete

- X11 Dorf-, Kleinsiedlungs- und Wohngebiete
- X4 Gebäude der Siedlungs-, Industrie- und Gewerbegebiete

Verkehrsflächen

- V11 Verkehrsflächen des Straßen- und Flugverkehrs - versiegelt
- V12 Verkehrsflächen des Straßen- und Flugverkehrs - teilversiegelt
- V32 Rad-/Fußwege und Wirtschaftswege - befestigt
- V321 Rad-/Fußwege und Wirtschaftswege - unbefestigt - nicht bewachsen

Gefährdete Pflanzenarten

- Hügel-Vergissmeinnicht
- Gewöhnlicher Dolden-Milchstern

Gesetzlich geschützte Biotope

- Schutz nach § 30 BNatSchG und/oder Art. 23 BayNatSchG

Biotopkartierung Bayern

- Biotopkartierung Bayern mit Nummer

Einzelbäume

- Quartierbaum mit Nummer

Planungsrelevante Tierarten

Vögel

- C sicherer Brutvogel, Brutnachweis
- B Brutverdacht, wahrscheinlicher Brutvogel
- A Brutzeitfeststellung

Dg	Dorngrasmücke	Sti	Stieglitz
Ge	Gelbgrammer	Sto	Stockente
Gi	Girlitz	Tf	Teichrohrsänger
Gr	Grauammer	Tm	Tannenmeise
Hä	Haubenlerche	Wd	Wachholderdrossel
S	Star		

- Steinkauz-Röhre

Libellen

- Libellen
  - Cv Blauflügel-Prachtlibelle
  - Csp Gebänderte Prachtlibelle
  - Pp Federlibelle

Technische Planung

- Baustellche Inanspruchnahme (Verrohrung Graben, BE-Fläche, Baustraße, Bauzaun mit Lärmschutzwirkung)
- Dauerhafte Inanspruchnahme Versiegelung (Bauwerke, Gebäude, Wege, Betriebsfläche FAA)
- Dauerhafte Inanspruchnahme Versiegelung (Wasserfläche FAA)
- Dauerhafte Inanspruchnahme mit Begrünung (Böschung FAA; Grünflächen)

Konflikte

- SG_Nr Beschreibung Konflikt

Schutzgüter (SG):
B = Biotope, Habitate/Arten
Bo = Boden
L = Landschaft

Sonstiges

- LBP-Untersuchungsraum
- Flurstückgrenzen

Datengrundlage:
Luftbildkarte Bayern
Bayerisches Landesamt für Umwelt 2024, www.lfu.bayern.de

Hintergrundkarte:
Bei Daten des Landesamts für Digitalisierung, Breitband und Vermessung (LDBV):
Datenquelle: Geobasisdaten © Bayerische Vermessungsverwaltung
Datenquelle: Geobasisdaten © Bayerische Vermessungsverwaltung
Datenquelle: ATKIS B, DLM500, Copyright © Bundesamt für Kartographie und Geodäsie, 2006

Beilage 20

Neubau einer Fischaufstiegsanlage mit Forschungsanteil an der Staustufe Wallstadt

Aufgestellt	Unterschrift	Amts-/Dienstbezeichnung
Aschaffenburg, den 15.12.2025		
Wasserstraßen-Neubauamt Aschaffenburg	gez. M. Bodsch	BSSL

Zeichnung gefertigt / bearbeitet (Datum, Name)	Vermerk des bearbeitenden Ingenieurbüros
BAADER KONZEPT Zum Schießwasen 7 91710 Gunzenhausen	gepr. Gunzenhausen, den 15.12.2025 gez. Dr. M. Gonser
	Zeichnung geprüft
	Aschaffenburg, den 15.12.2025 gez. G. Karrels
15.12.2025 gez. i.A. Weberndörfer / gez. i. A. Hahn	Aschaffenburg, den 15.12.2025 gez. N. Jeckel

WSV.de

PLANFESTSTELLUNG

Wasserstraßen-Neubauamt Aschaffenburg

OrgEinh Amt	AB	BWaStr Nr.	ZB	Kilometer	S	OArt	ObjektIdenNr.	Objekt-Teil	ZK	OB
611	3	29	41	0101.370	3	659	6120001	110		1

Objektbenennung	Fischpass an der Wehranlage Wallstadt
Objektteil	Landschaftspflegerische Begleitplanung
Einzelheit	Bestands- und Konfliktplan LBP

Die Übereinstimmung mit der Ausfühung wird bestätigt:	(SAP)Ident-Nr 631-0015443	Blatt-Nr.	DVWU-Identifikation 631-0015443
	Zeichnung Nr.	Maßstab 1 : 1.000	DVWU-Index
Datum Unterschrift, Funktion			

Bisher Kürzungen GSD: 0 KoordSYSHERS, Vergleichwert:0.00, LBP_2_Bestand_Planung_Bestands_1000.mxd